De una a siete

Ejercicio - Balada
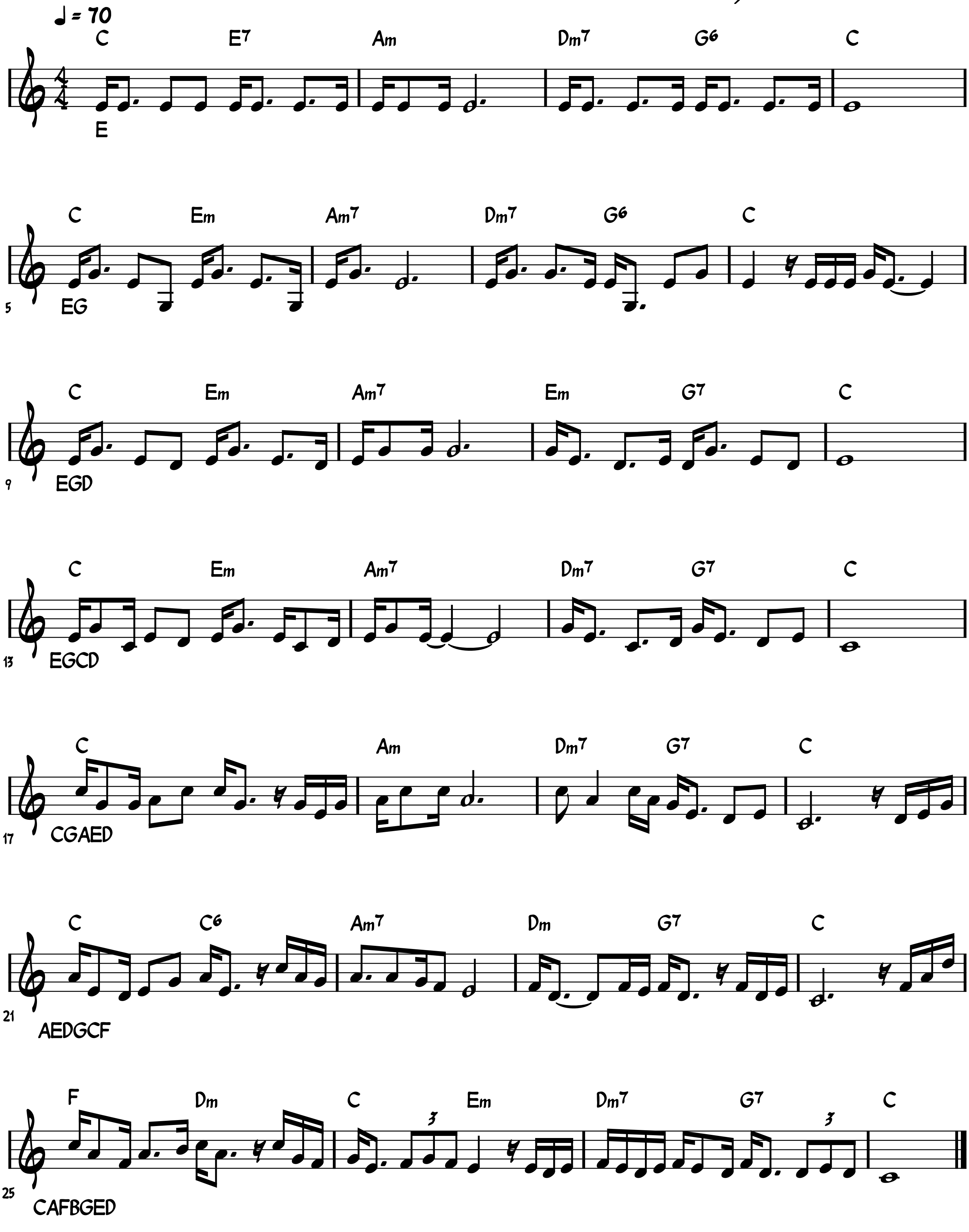
Letra y Música: Juan Carlos Martínez